CLERMONT-L'HERAULT CAVALERIE

CALENDRIER PRÉVISIONNEL DES PROCEDURES ADMINISTRATIVES (MAJ Mai 2024)

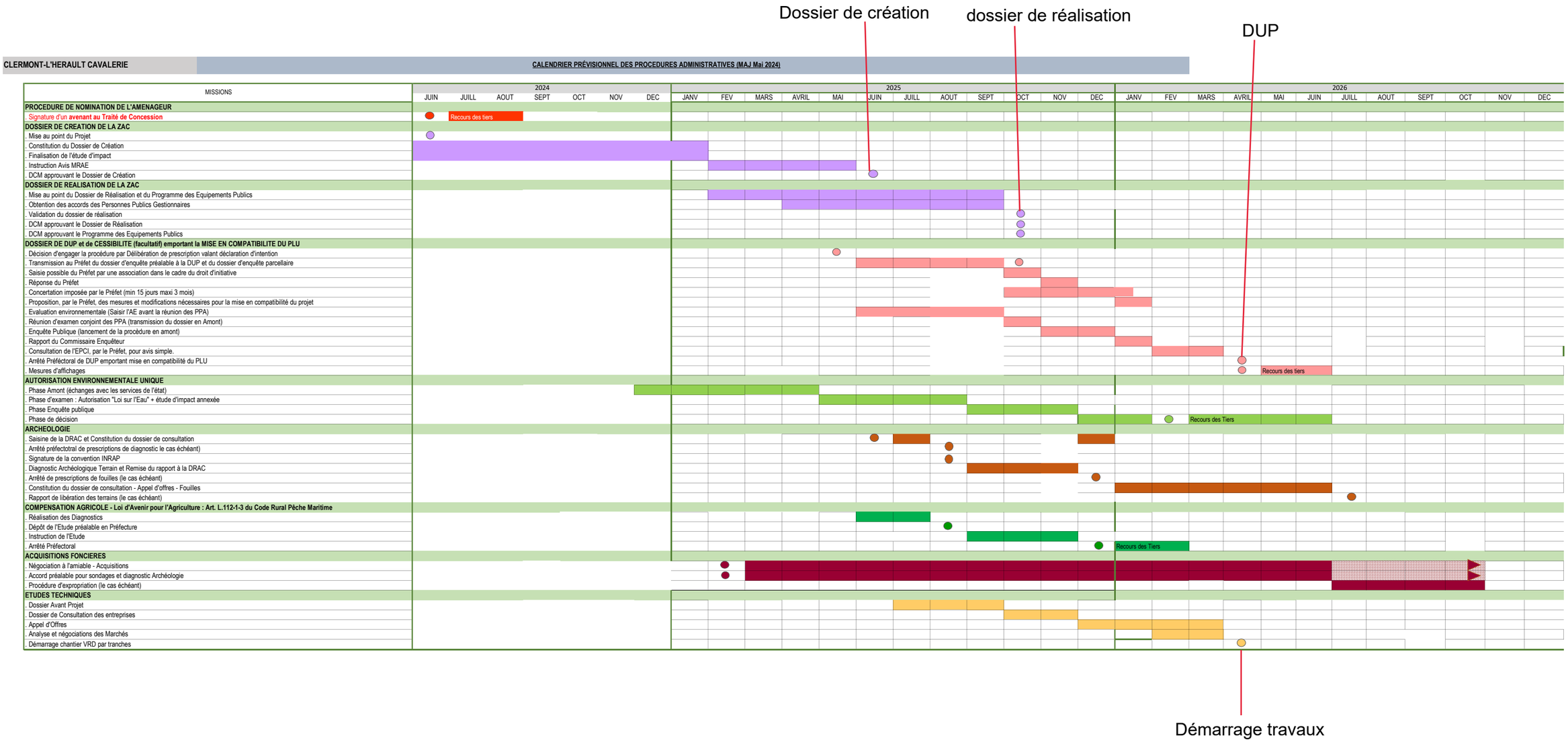

Accusé de réception en préfecture
034-213400799-20240703-DCM24-07-003P2-DE
Date de télétransmission : 04/07/2024
Date de réception préfecture : 04/07/2024

Publié le 04/07/2024